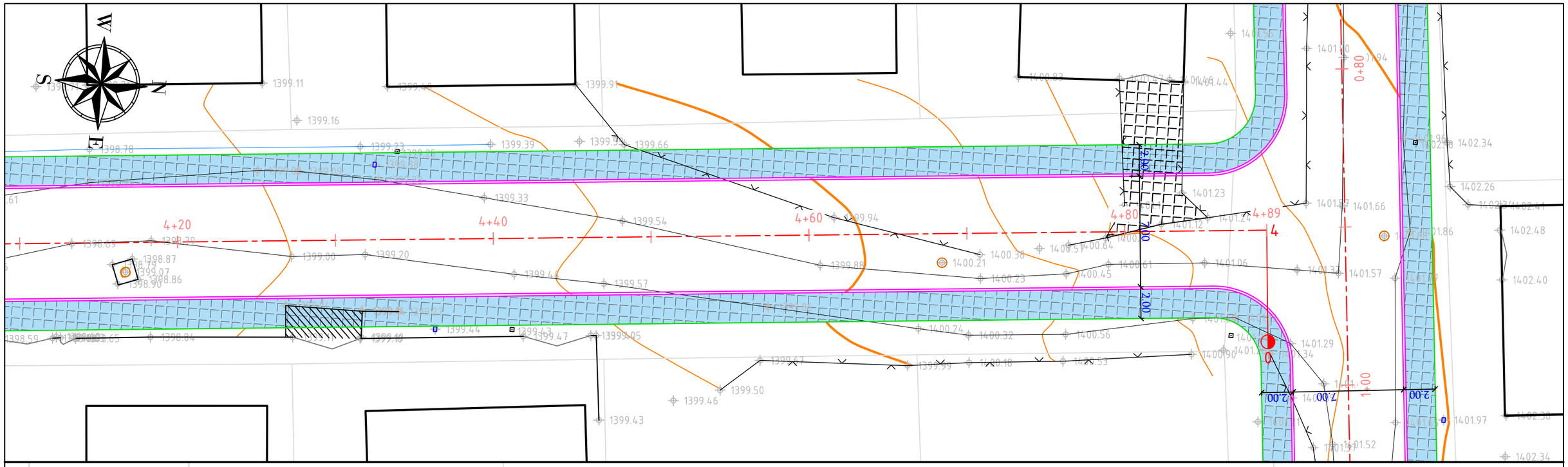

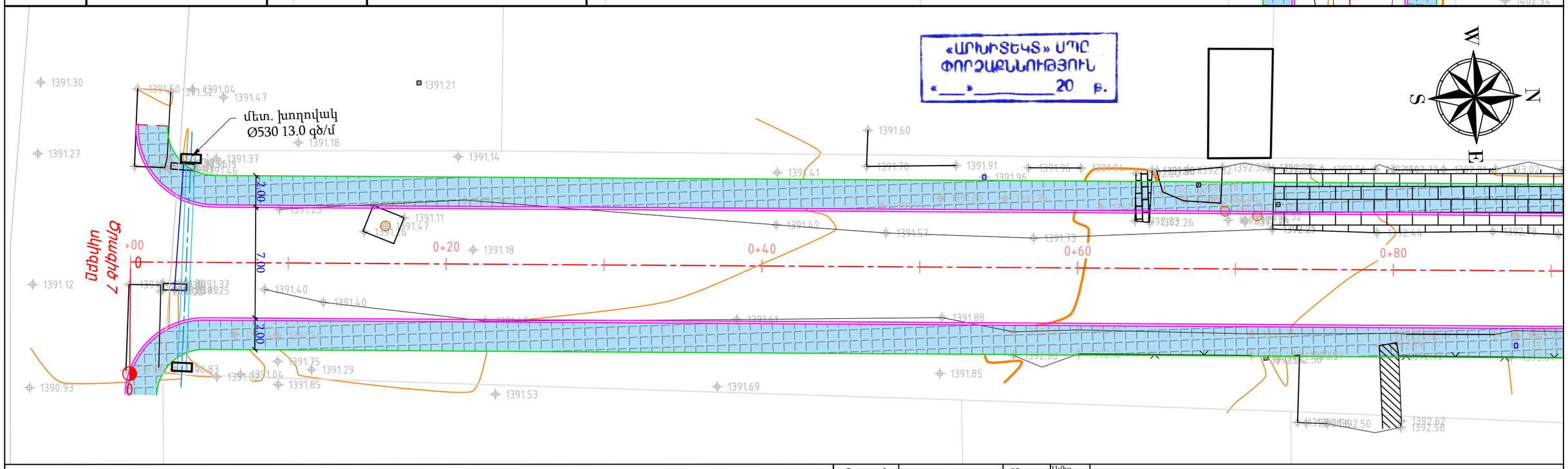

«ԱՐԽԻՏԵԿՏ» ՍՊԸ
ՓՈՐՁԱՔՆՆՈՒԹՅՈՒՆ
«____»_____20 թ.

ՊԱՅՄԱՆԱԿԱՆ ՆՇԱՆՆԵՐ

- Սև հորիզոնականներ
- Սև նիշեր (744.09, 719.81)
- Ցանկապատ
- Մուտքեր
- Շենքեր, շինություններ
- Լապտեր
- Էլ. սյուն
- Դիտահորեր
- Մայթ
- Երթևեկելի մասի եզր
- Բազալտե եզրաքար

Պաշտոն	Անուն.Ազգանուն	Ստոր.	Ամիս Ամսաթիվ
Տնօրեն	Ն. Թովմասյան		
Գծեց	Ա. Թովմասյան		
Ստուգեց	Ա. Հովհաննիսյան		
	Մ 1:250		

ՀՀ Լոռու մարզի Ստեփանավան համայնքի Մայակովսկի փողոցի, Մայակովսկի 1-ին, 2-րդ փակուղիների, Կոմիտաս փողոցի, Մյասնիկյան փողոցի 1-ին, 2-րդ փակուղիների,Ավետիսյան փողոցի հիմնանորոգում տուֆե սալարկումով և 3-րդ, 4-րդ միկրոշրջանների փողոցների մայթերի կառուցում տուֆե սալարկումով
(3-րդ, 4-րդ միկրոշրջանների փողոցների մայթեր)

ՀՀ-ԼՄՍՀ-ԳՀԽԾՁԲ-25/03

Ծրագիծ -6, Ծրագիծ -7

Փուլ	Թերթ	Թերթեր
ԱՆ	1-(13)	67

Փոված հատակագիծ
ՊԿ4+10 - 4+89, ՊԿ0+00 - 0+90

<<ԳԵՈՔԱՐՏ>> ՍՊԸ

«ԱՐԽԻՏԵԿՏ» ՍՊԸ
ՓՈՐՁԱԲՆՈՒԹՅՈՒՆ
«___»_____20 թ.

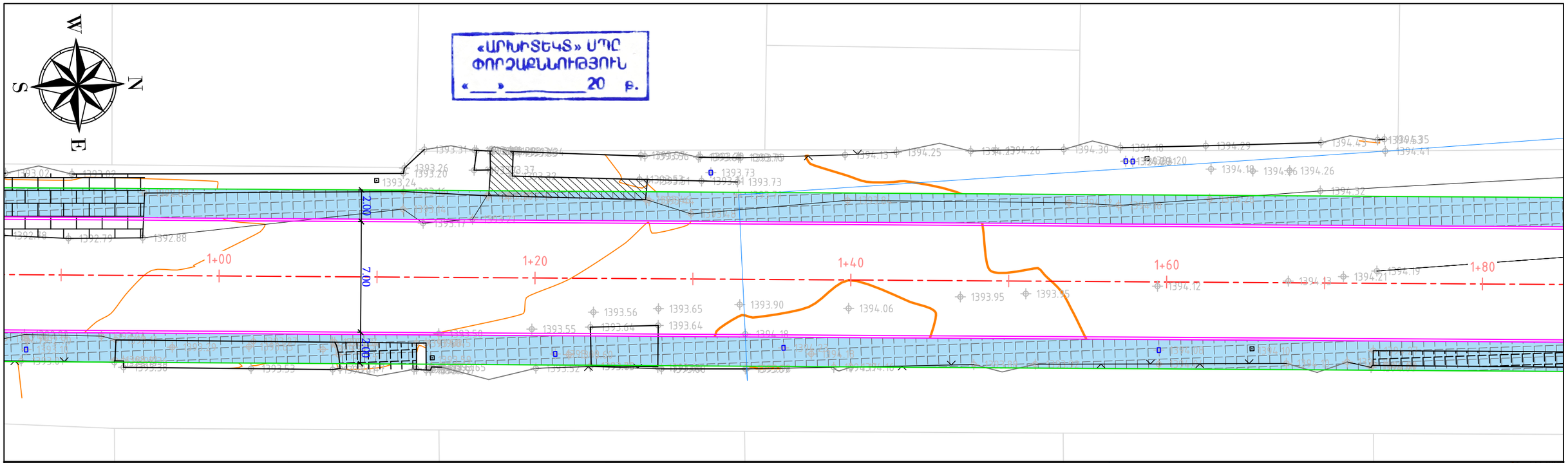

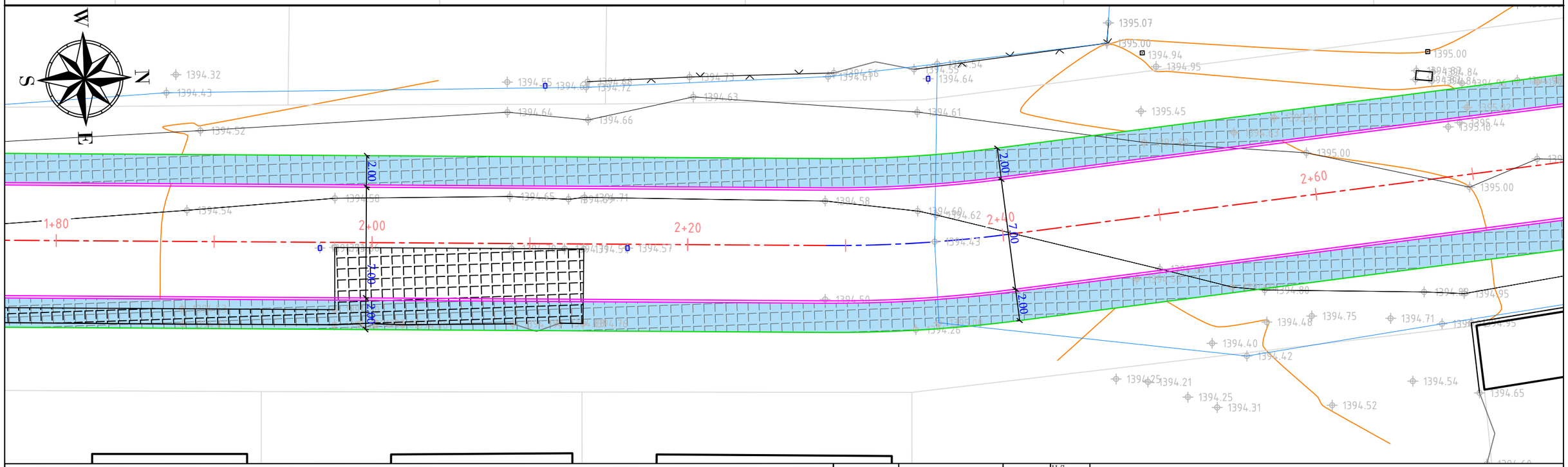

ՊԱՅՄԱՆԱԳԱՆ ՆՇԱՆՆԵՐ

- Սև հորիզոնականներ
- Սև նիշեր (744.09, 719.81)
- Ցանկապատ
- Մուտքեր
- Շենքեր, շինություններ
- Լապտեր
- Էլ. սյուն
- Դիտահորեր
- Մայթ
- Երթևեկելի մասի եզր
- Բազալտե եզրաքար

Պաշտոն	Անուն.Ազգանուն	Ստորագրություն	Ամիս Ամսաթիվ
Տնօրեն	Ն. Թովմասյան		
Գծեց	Ա. Թովմասյան		
Ստուգեց	Ա. Հովհաննիսյան		

Մ 1:250

ՀՀ Լոռու մարզի Ստեփանավան համայնքի Մայակովսկի փողոցի, Մայակովսկի 1-ին, 2-րդ փակուղիների, Կոմիտաս փողոցի, Մյասնիկյան փողոցի 1-ին, 2-րդ փակուղիների,Ավետիսյան փողոցի հիմնանորոգում տուֆե սալարկումով և 3-րդ, 4-րդ միկրոշրջանների փողոցների մայթերի կառուցում տուֆե սալարկումով
(3-րդ, 4-րդ միկրոշրջանների փողոցների մայթեր)

ՀՀ-ԼՄԱՀ-ԳՀԽԾՁԲ-25/03

Ծրագիծ -7

Փուլ	Թերթ	Թերթեր
ԱՆ	1-(14)	67

Փոված հատակագիծ
ՊԿ0+90 - 2+70

<<ԳԵՈՔԱՐՏ>> ՍՊԸ

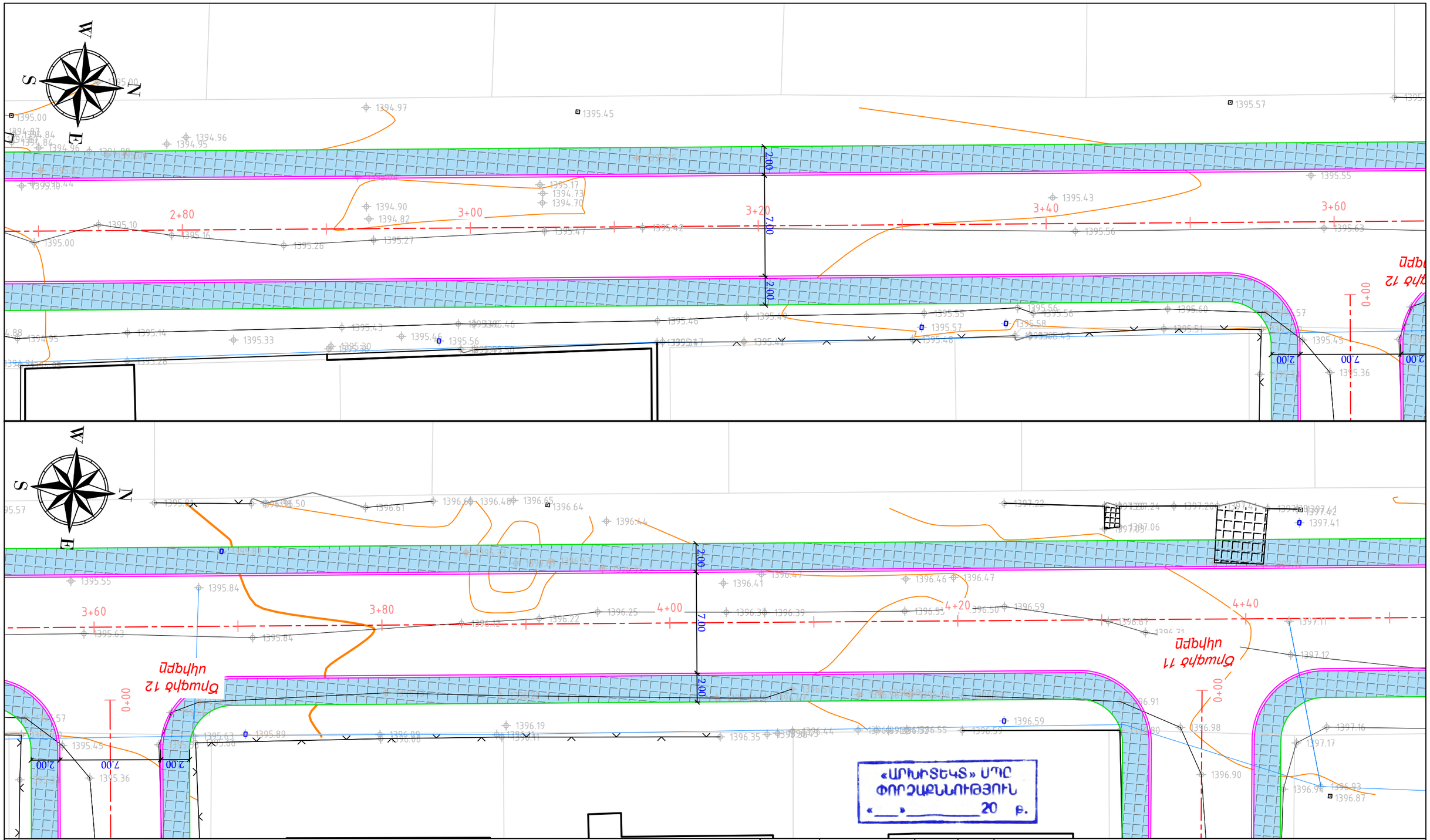

ՊԱՅՄԱՆԱԳԱՆ ՆՇԱՆՆԵՐ

744.00 / 745.00 / 746.00	Սև հորիզոնականներ	
744.09 / 719.81	Սև նիշեր	
	Ցանկապատ	
	Մուտքեր	
	Շենքեր, շինություններ	
	Լապտեր	
	Էլ. սյուն	
	Դիտահորեր	
	Մայթ	
	Երթևեկելի մասի եզր	
	Բազալտե եզրաքար	

Պաշտոն	Անուն.Ազգանուն	Ստոր.	Ամիս Ամսաթիվ
Տնօրեն	Ն. Թովմասյան		
Գծեց	Ա. Թովմասյան		
Ստուգեց	Ա. Հովհաննիսյան		
	Մ 1:250		

ՀՀ Լոռու մարզի Ստեփանավան համայնքի Մայակովսկի փողոցի, Մայակովսկի 1-ին, 2-րդ փակուղիների, Կոմիտաս փողոցի, Մյասնիկյան փողոցի 1-ին, 2-րդ փակուղիների,Ավետիսյան փողոցի հիմնանորոգում տուֆե սալարկումով և 3-րդ, 4-րդ միկրոշրջանների փողոցների մայթերի կառուցում տուֆե սալարկումով
(3-րդ, 4-րդ միկրոշրջանների փողոցների մայթեր)

ՀՀ-ԼՄՍՀ-ԳՀԽՇՁԲ-25/03

Ծրագիծ -7

Փուլ	Թերթ	Թերթեր
ԱՆ	1-(15)	67

Փոված հատակագիծ
ՊԿ2+70 - 4+50

<<ԳԵՈՔԱՐՏ>> ՍՊԸ

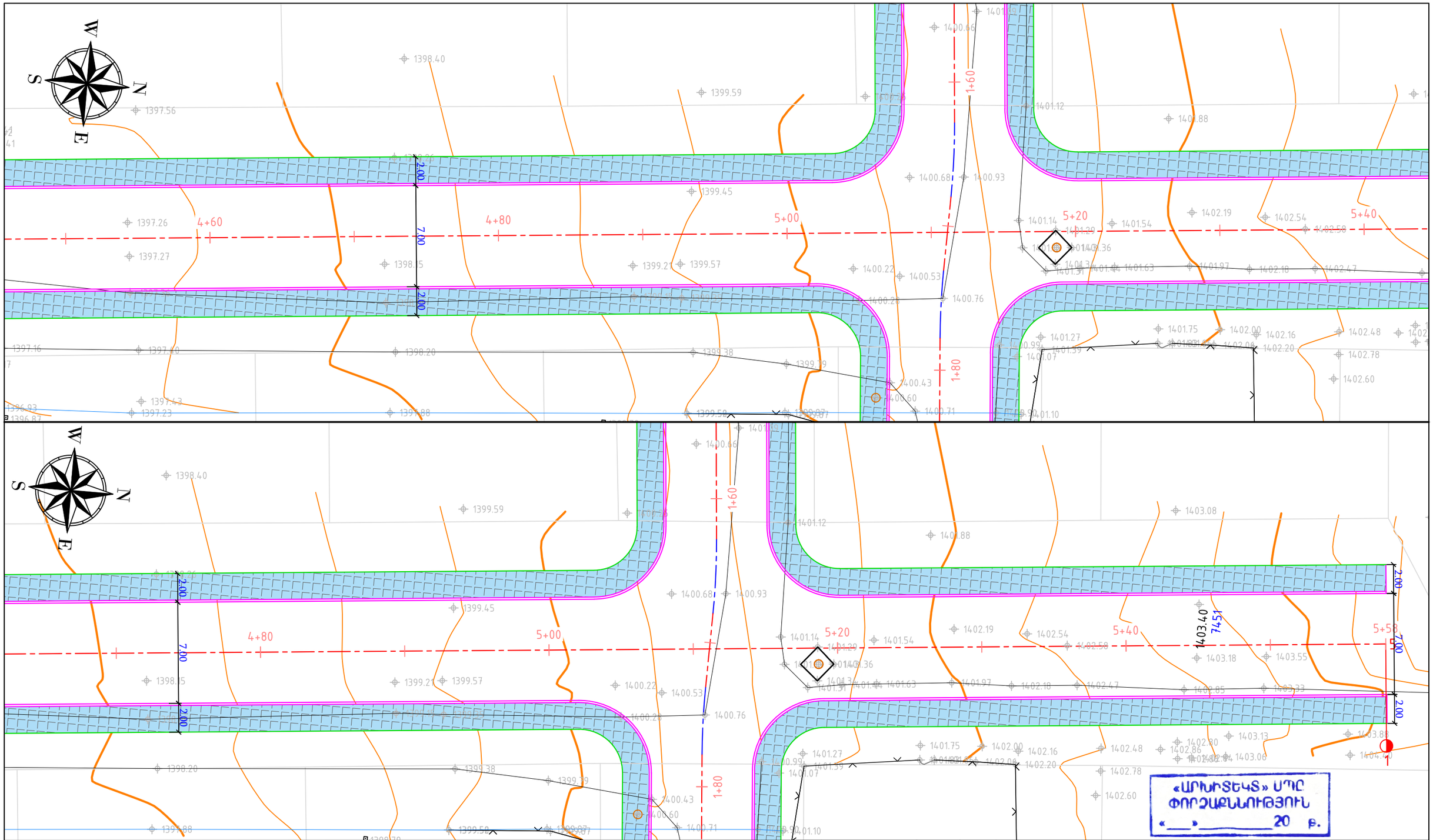

ՊԱՅՄԱՆԱԳԱՆ ՆՇԱՆՆԵՐ

- Սև հորիզոնականներ
- 744.09 719.81 — Սև նիշեր
- Ցանկապատ
- Մուտքեր
- Շենքեր, շինություններ
- Լապտեր
- Էլ. սյուն
- Դիտահորեր
- Մայթ
- Երթևեկելի մասի եզր
- Բազալտե եզրաքար

Պաշտոն	Անուն.Ազգանուն	Ստոր.	Ամիս Ամսաթիվ
Տնօրեն	Ն. Թովմասյան		
Գծեց	Ա. Թովմասյան		
Ստուգեց	Ա. Հովհաննիսյան		
	Մ 1:250		

ՀՀ Լոռու մարզի Ստեփանավան համայնքի Մայակովսկի փողոցի, Մայակովսկի 1-ին, 2-րդ փակուղիների, Կոմիտաս փողոցի, Մյասնիկյան փողոցի 1-ին, 2-րդ փակուղիների,Ավետիսյան փողոցի հիմնանորոգում տուֆե սալարկումով և 3-րդ, 4-րդ միկրոշրջանների փողոցների մայթերի կառուցում տուֆե սալարկումով
(3-րդ, 4-րդ միկրոշրջանների փողոցների մայթեր)

ՀՀ-ԼՄԱՀ-ԳՀԽԾՁԲ-25/03

Ծրագիծ -7

Փուլ	Թերթ	Թերթեր
ԱՆ	1-(16)	67

Փոված հատակագիծ

ՊԿ4+50 - 5+58

<<ԳԵՈՔԱՐՏ>> ՍՊԸ

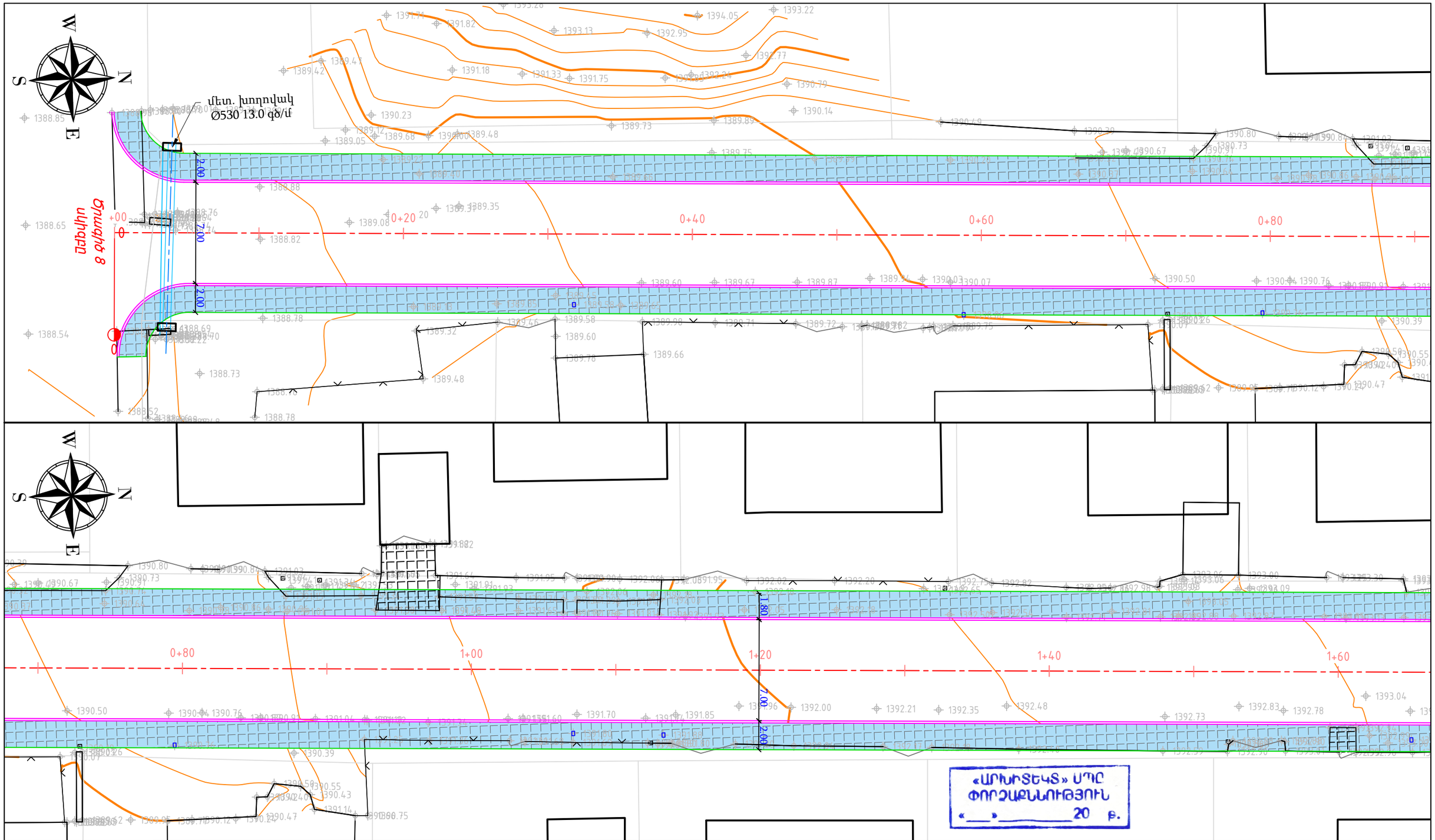

«ԱՐԽԻՏԵԿՏ» ՍՊԸ
ՓՈՐՁԱԳՆՈՒԹՅՈՒՆ
«____»_____20 թ.

ՊԱՅՄԱՆԱԳԻՐ ՆՇԱՆՆԵՐ

- Սև հորիզոնականներ
- 744.09 — Սև նիշեր
- Ցանկապատ
- Մուտքեր
- Շենքեր, շինություններ
- Լապտեր
- Էլ. սյուն
- Դիտահորեր
- Մայթ
- Երթևեկելի մասի եզր
- Բազալտե եզրաքար

Պաշտոն	Անուն.Ազգանուն	Ստոր.	Ամիս Ամսաթիվ
Տնօրեն	Ն. Թովմասյան		
Գծեց	Ա. Թովմասյան		
Ստուգեց	Ա. Հովհաննիսյան		
	Մ 1:250		

ՀՀ Լոռու մարզի Ստեփանավան համայնքի Մայակովսկի փողոցի, Մայակովսկի 1-ին, 2-րդ փակուղիների, Կոմիտաս փողոցի, Մյասնիկյան փողոցի 1-ին, 2-րդ փակուղիների,Ավետիսյան փողոցի հիմնանորոգում տուֆե սալարկումով և 3-րդ, 4-րդ միկրոշրջանների փողոցների մայթերի կառուցում տուֆե սալարկումով
(3-րդ, 4-րդ միկրոշրջանների փողոցների մայթեր)

ՀՀ-ԼՄԱՀ-ԳՀԽԾՁԲ-25/03

Ծրագիծ -8

Փուլ	Թերթ	Թերթեր
ԱՆ	1-(17)	67

Փոված հատակագիծ
ՊԿ0+00 - 1+60

<<ԳԵՈՔԱՐՏ>> ՍՊԸ

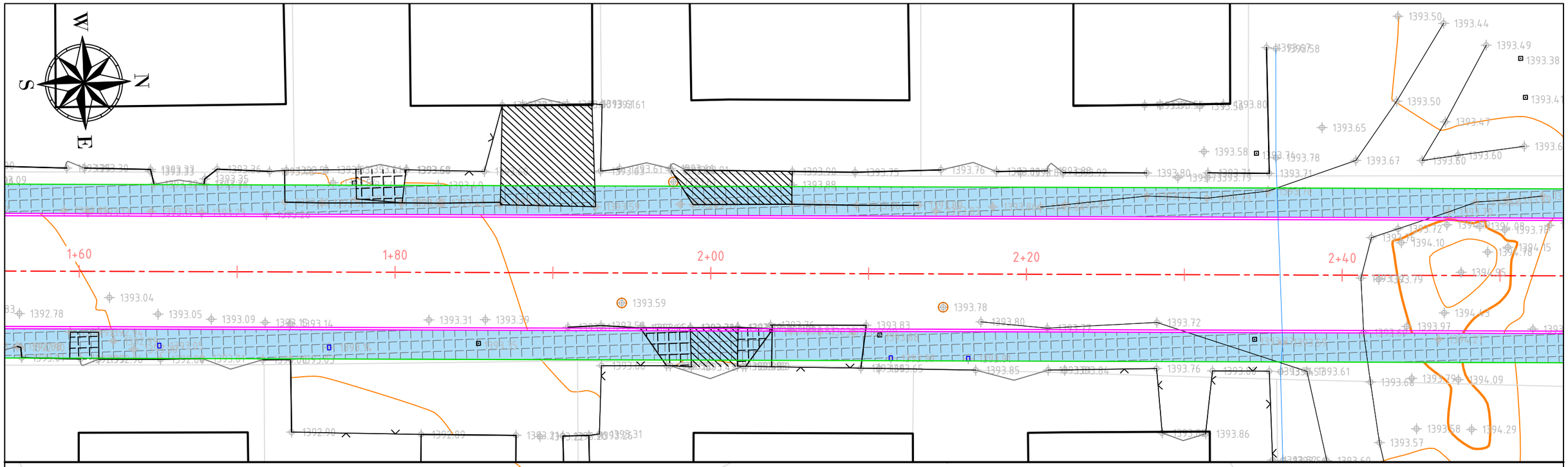

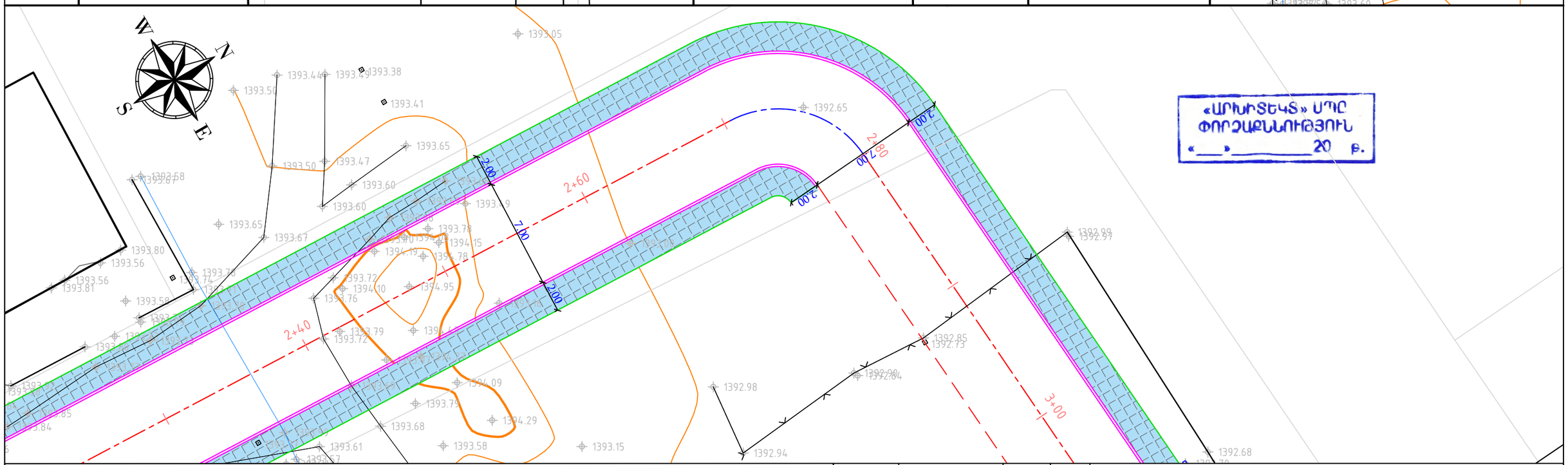

«ԱՐԽԻՏԵԿՏ» ՍՊԸ
ՓՈՐՁԱԳԵՆՈՒԹՅՈՒՆ
«___»_____20 թ.

ՊԱՅՄԱՆԱԳԱՆ ՆՇԱՆՆԵՐ

- Սև հորիզոնականներ
- Սև նիշեր (744.09, 719.81)
- Ցանկապատ
- Մուտքեր
- Շենքեր, շինություններ
- Լապտեր
- Էլ. սյուն
- Դիտահորեր
- Մայթ
- Երթևեկելի մասի եզր
- Բազալտե եզրաքար

Պաշտոն	Անուն.Ազգանուն	Ստոր.	Ամիս Ամսաթիվ
Տնօրեն	Ն. Թովմասյան		
Գծեց	Ա. Թովմասյան		
Ստուգեց	Ա. Հովհաննիսյան		

Մ 1:250

ՀՀ Լոռու մարզի Ստեփանավան համայնքի Մայակովսկի փողոցի, Մայակովսկի 1-ին, 2-րդ փակուղիների, Կոմիտաս փողոցի, Մյասնիկյան փողոցի 1-ին, 2-րդ փակուղիների,Ավետիսյան փողոցի հիմնանորոգում տուֆե սալարկումով և 3-րդ, 4-րդ միկրոշրջանների փողոցների մայթերի կառուցում տուֆե սալարկումով
(3-րդ, 4-րդ միկրոշրջանների փողոցների մայթեր)

ՀՀ-ԼՄԱՀ-ԳՀԽԾՁԲ-25/03

Ծրագիծ -8

Փուլ	Թերթ	Թերթեր
ԱՆ	1-(18)	67

Փոված հատակագիծ
ՊԿ1+60 - 3+00

<<ԳԵՈՔԱՐՏ>>
ՍՊԸ

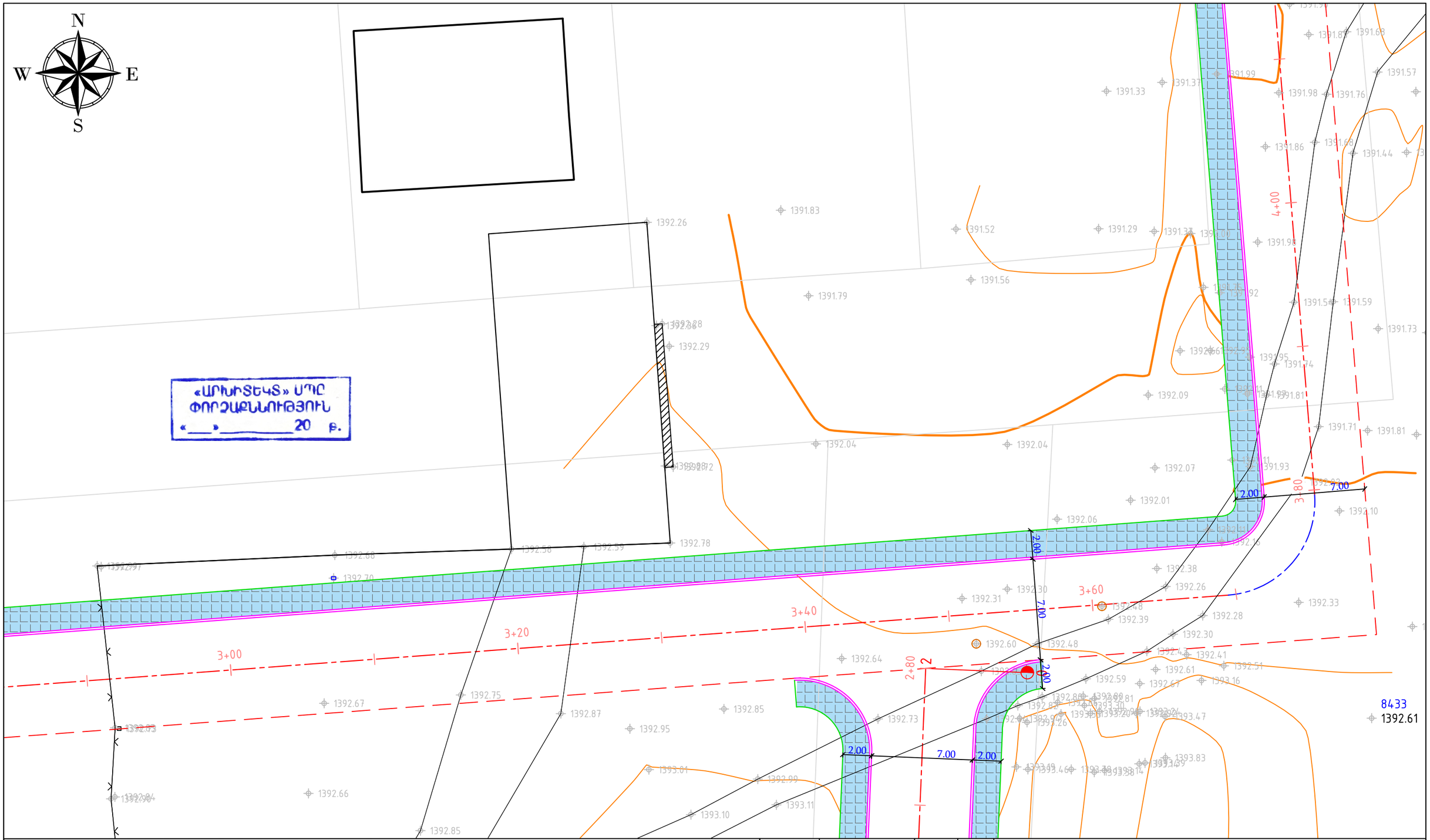

ՊԱՅՄԱՆԱԳԱՆ ՆՇԱՆՆԵՐ

- Սև հորիզոնականներ
- Սև նիշեր
- Ցանկապատ
- Մուտքեր
- Շենքեր, շինություններ
- Լապտեր
- Էլ. սյուն
- Դիտահորեր
- Մայթ
- Երթևեկելի մասի եզր
- Բազալտե եզրաքար

Պաշտոն	Անուն.Ազգանուն	Ստոր.	Ամիս Ամսաթիվ
Տնօրեն	Ն. Թովմասյան		
Գծեց	Ա. Թովմասյան		
Ստուգեց	Ա. Հովհաննիսյան		
	Մ 1:250		

ՀՀ Լոռու մարզի Ստեփանավան համայնքի Մայակովսկի փողոցի, Մայակովսկի 1-ին, 2-րդ փակուղիների, Կոմիտաս փողոցի, Մյասնիկյան փողոցի 1-ին, 2-րդ փակուղիների,Ավետիսյան փողոցի հիմնանորոգում տուֆե սալարկումով և 3-րդ, 4-րդ միկրոշրջանների փողոցների մայթերի կառուցում տուֆե սալարկումով
(3-րդ, 4-րդ միկրոշրջանների փողոցների մայթեր)

ՀՀ-ԼՄՍՀ-ԳՀԽԾՁԲ-25/03

Ծրագիծ - 8

Փուլ	Թերթ	Թերթեր
ԱՆ	1-(19)	67

Փոված հատակագիծ

ՊԿ2+90 - 4+10

<<ԳԵՈՔԱՐՏ>> ՍՊԸ

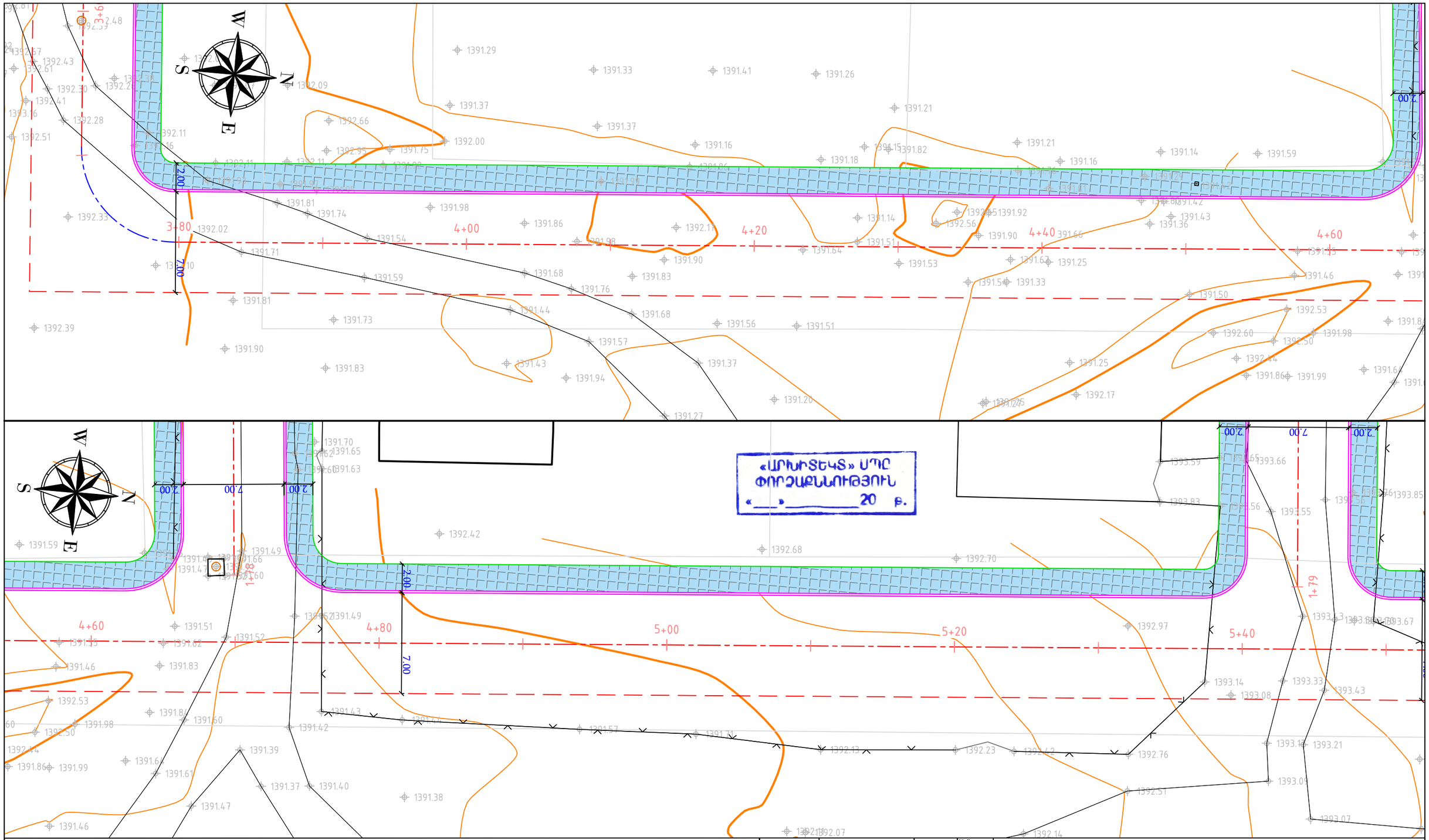

ՊԱՅՄԱՆԱԳԱՆ ՆՇԱՆՆԵՐ

- Սև հորիզոնականներ
- 744.09 719.81 — Սև նիշեր
- Ցանկապատ
- Մուտքեր
- Շենքեր, շինություններ
- Լապտեր
- Էլ. սյուն
- Դիտահորեր
- Մայթ
- Երթևեկելի մասի եզր
- Բազալտե եզրաքար

Պաշտոն	Անուն.Ազգանուն	Ստոր.	Ամիս Ամսաթիվ
Տնօրեն	Ն. Թովմասյան		
Գծեց	Ա. Թովմասյան		
Ստուգեց	Ա. Հովհաննիսյան		
	Մ 1:250		

ՀՀ Լոռու մարզի Ստեփանավան համայնքի Մայակովսկի փողոցի, Մայակովսկի 1-ին, 2-րդ փակուղիների, Կոմիտաս փողոցի, Մյասնիկյան փողոցի 1-ին, 2-րդ փակուղիների,Ավետիսյան փողոցի հիմնանորոգում տուֆե սալարկումով և 3-րդ, 4-րդ միկրոշրջանների փողոցների մայթերի կառուցում տուֆե սալարկումով
(3-րդ, 4-րդ միկրոշրջանների փողոցների մայթեր)

ՀՀ-ԼՄԱՀ-ԳՀԽԾՁԲ-25/03

Ծրագիծ - 8

Փուլ	Թերթ	Թերթեր
ԱՆ	1-(20)	67

Փոված հատակագիծ
ՊԿ3+60 - 5+50

<<ԳԵՈՔԱՐՏ>> ՍՊԸ

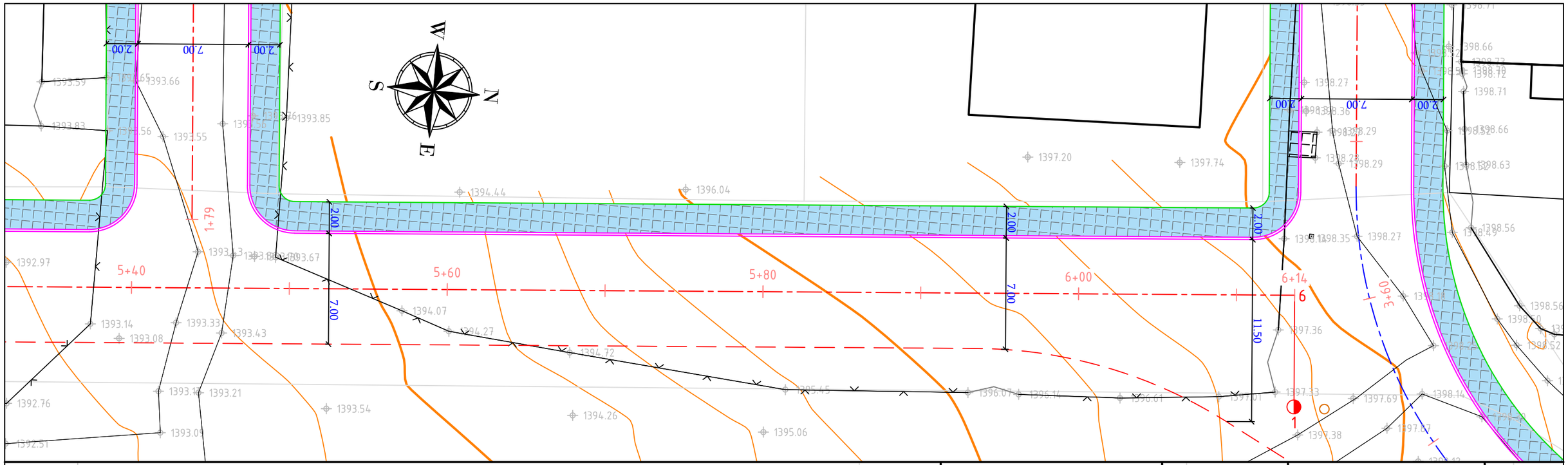
W
S
N
E
2.00
7.00
2.00
1+79
5+40
5+60
5+80
6+00
6+14
3+60
11.50
1392.97
1393.59
1393.66
1393.83
1393.55
1393.85
1394.44
1396.04
1397.20
1397.74
1398.27
1398.29
1398.66
1398.63
1398.56
1398.52
1392.76
1393.14
1393.08
1393.33
1393.43
1393.21
1393.54
1394.07
1394.27
1394.72
1394.26
1395.06
1397.36
1397.33
1397.69
1397.38
1398.14
1398.50
1398.49
1398.35
1398.36
1398.32
1398.52
1398.63
1398.56
1398.50
1398.52
1398.66
1398.71
1398.72
1398.70
1398.73
1398.78
1398.77
1398.66
1398.72
1398.70
1398.71
1398.72

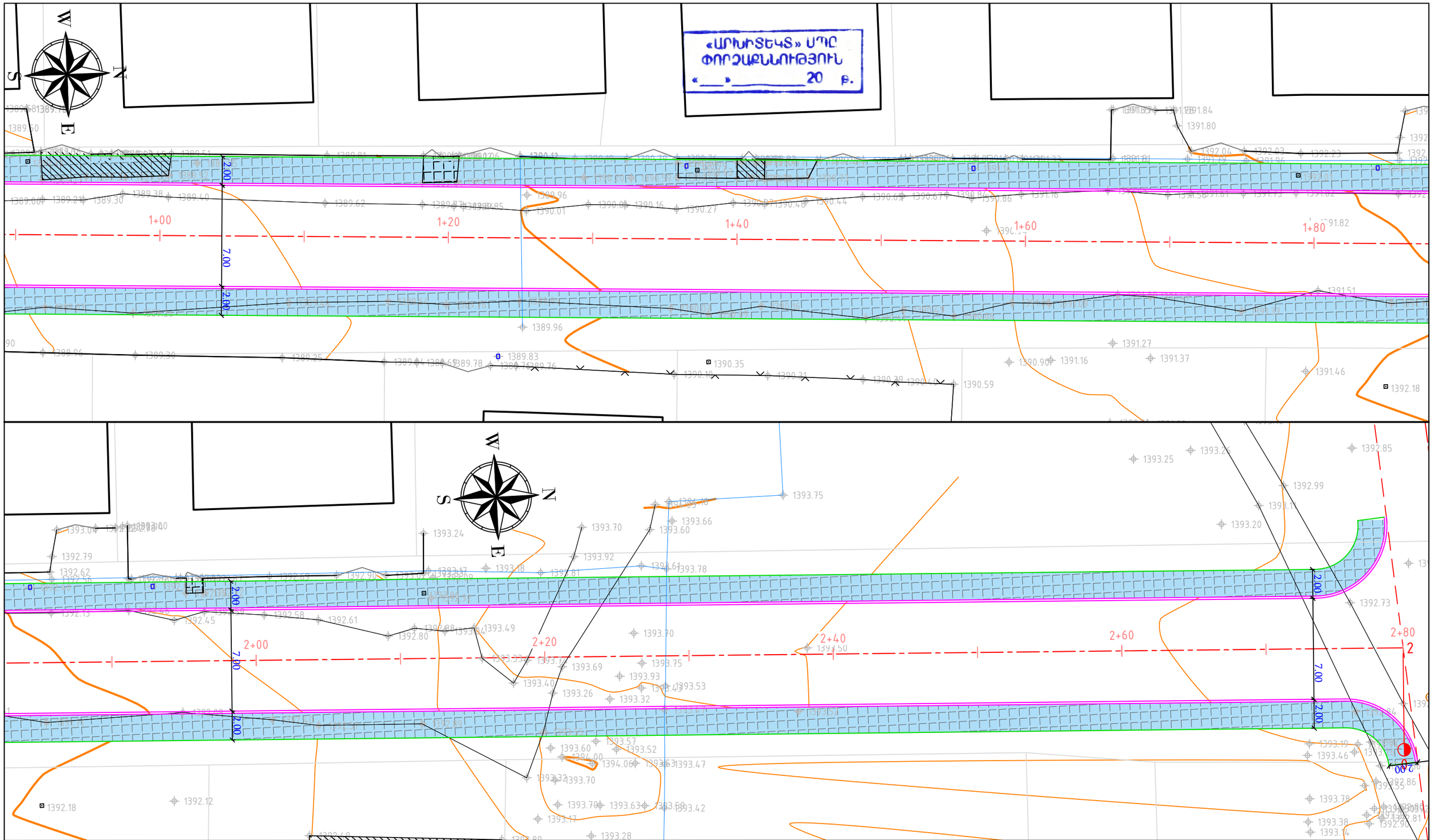

ՊԱՅՄԱՆԱԳԱՆ ՆՇԱՆՆԵՐ

- Սև հորիզոնականներ
- Սև նիշեր
- Ցանկապատ
- Մուտքեր
- Շենքեր, շինություններ
- Լապտեր
- Էլ. սյուն
- Դիտահորեր
- Մայթ
- Երթևեկելի մասի եզր
- Բազալտե եզրաքար

Պաշտոն	Անուն.Ազգանուն	Ստոր.	Ամիս Ամսաթիվ
Տնօրեն	Ն. Թովմասյան		
Գծեց	Ա. Թովմասյան		
Ստուգեց	Ա. Հովհաննիսյան		
	Մ 1:250		

ՀՀ Լոռու մարզի Ստեփանավան համայնքի Մայակովսկի փողոցի, Մայակովսկի 1-ին, 2-րդ փակուղիների, Կոմիտաս փողոցի, Մյասնիկյան փողոցի 1-ին, 2-րդ փակուղիների,Ավետիսյան փողոցի հիմնանորոգում տուֆե սալարկումով և 3-րդ, 4-րդ միկրոշրջանների փողոցների մայթերի կառուցում տուֆե սալարկումով
(3-րդ, 4-րդ միկրոշրջանների փողոցների մայթեր)

ՀՀ-ԼՄԱՀ-ԳՀԽԾՁԲ-25/03

Ծրագիծ - 9

Փուլ	Թերթ	Թերթեր
ԱՆ	1-(22)	67

Փոված հատակագիծ

ՊԿ0+90 - 2+80

<<ԳԵՈՔԱՐՏ>> ՍՊԸ

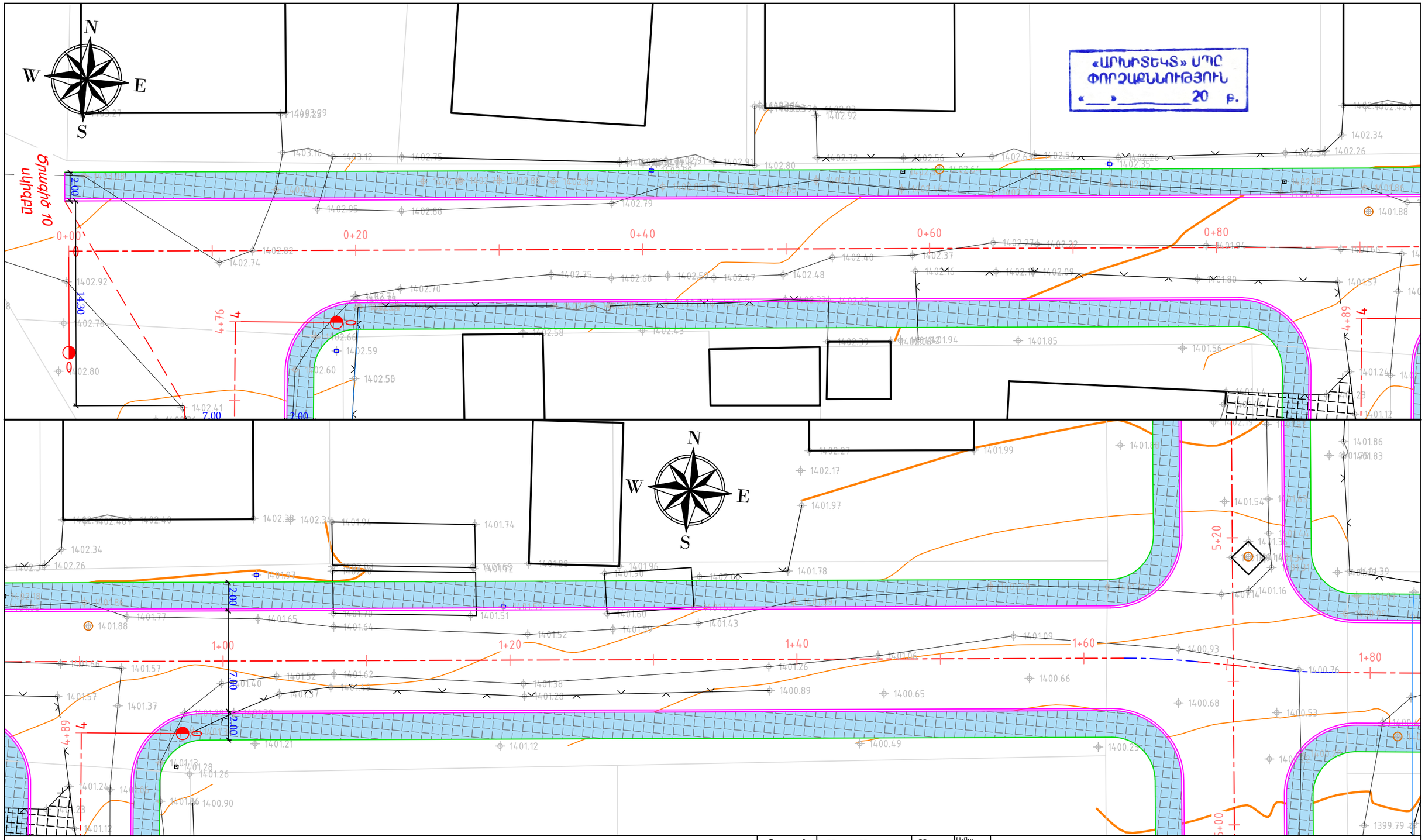

ՊԱՅՄԱՆԱԳԻՐ ՆՇԱՆՆԵՐ

Սև հորիզոնականներ	
744.09 719.81	Սև նիշեր
Ցանկապատ	
Մուտքեր	
Շենքեր, շինություններ	
Լապտեր	
Էլ. սյուն	
Դիտահորեր	
Մայթ	
Երթևեկելի մասի եզր	
Բազալտե եզրաքար	

Պաշտոն	Անուն.Ազգանուն	Ստոր.	Ամիս Ամսաթիվ
Տնօրեն	Ն. Թովմասյան		
Գծեց	Ա. Թովմասյան		
Ստուգեց	Ա. Հովհաննիսյան		
	Մ 1:250		

ՀՀ Լոռու մարզի Ստեփանավան համայնքի Մայակովսկի փողոցի, Մայակովսկի 1-ին, 2-րդ փակուղիների, Կոմիտաս փողոցի, Մյասնիկյան փողոցի 1-ին, 2-րդ փակուղիների,Ավետիսյան փողոցի հիմնանորոգում տուֆե սալարկումով և 3-րդ, 4-րդ միկրոշրջանների փողոցների մայթերի կառուցում տուֆե սալարկումով
(3-րդ, 4-րդ միկրոշրջանների փողոցների մայթեր)

ՀՀ-ԼՄԱՀ-ԳՀԽԾՁԲ-25/03

Ծրագիծ - 10

Փուլ	Թերթ	Թերթեր
ԱՆ	1-(23)	67

Փոված հատակագիծ
ՊԿ0+00 - 1+80

<<ԳԵՈՔԱՐՏ>> ՍՊԸ

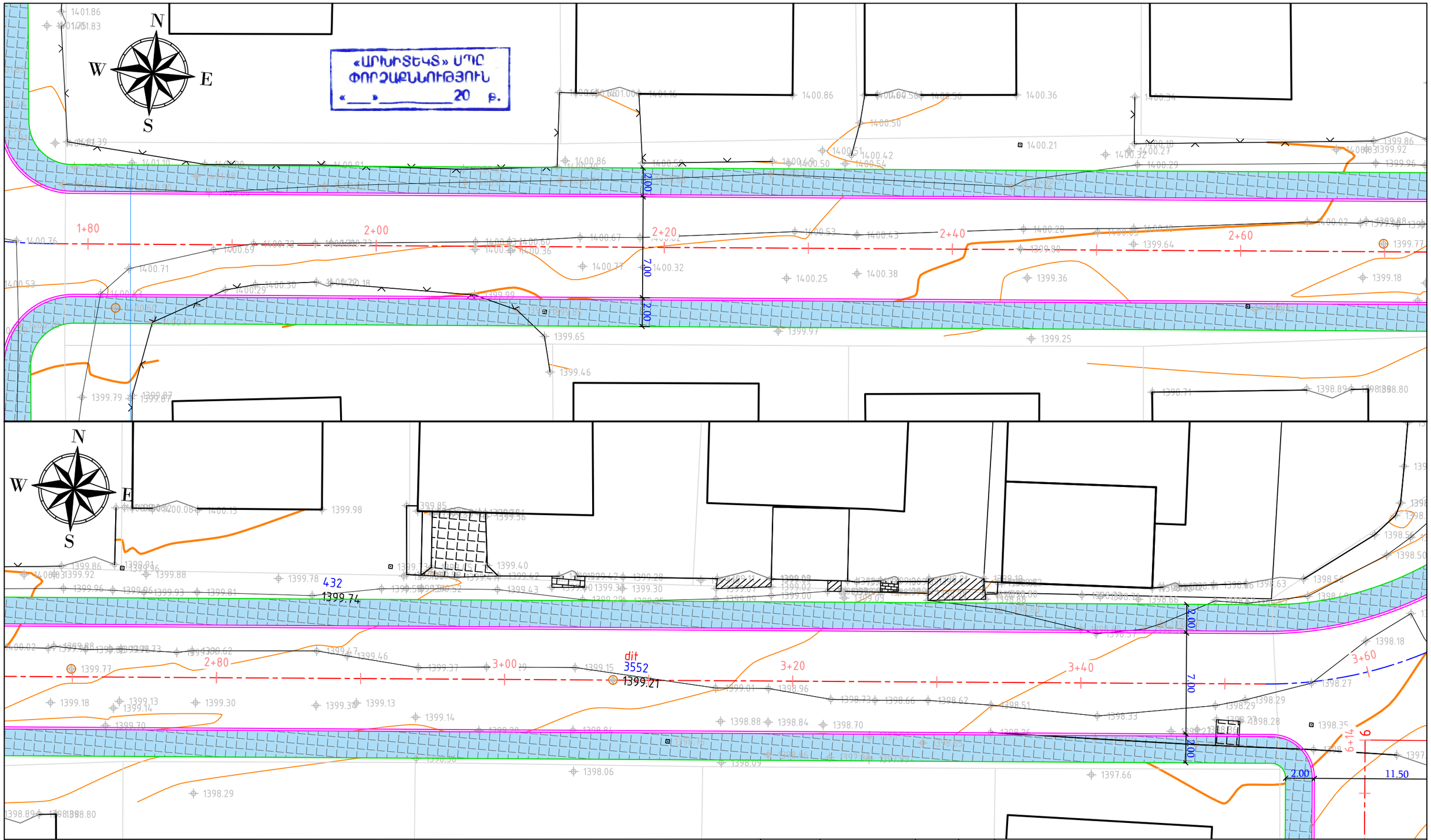

ՊԱՅՄԱՆԱԿԱՆ ՆՇԱՆՆԵՐ

Սև հորիզոնականներ	
Սև նիշեր	
Ցանկապատ	
Մուտքեր	
Շենքեր, շինություններ	
Լապտեր	
Էլ. սյուն	
Դիտահորեր	
Մայթ	
Երթևեկելի մասի եզր	
Բազալտե եզրաքար	

Պաշտոն	Անուն.Ազգանուն	Ստոր.	Ամիս Ամսաթիվ
Տնօրեն	Ն. Թովմասյան		
Գծեց	Ա. Թովմասյան		
Ստուգեց	Ա. Հովհաննիսյան		
	Մ 1:250		

ՀՀ Լոռու մարզի Ստեփանավան համայնքի Մայակովսկի փողոցի, Մայակովսկի 1-ին, 2-րդ փակուղիների, Կոմիտաս փողոցի, Մյասնիկյան փողոցի 1-ին, 2-րդ փակուղիների,Ավետիսյան փողոցի հիմնանորոգում տուֆե սալարկումով և 3-րդ, 4-րդ միկրոշրջանների փողոցների մայթերի կառուցում տուֆե սալարկումով
(3-րդ, 4-րդ միկրոշրջանների փողոցների մայթեր)

ՀՀ-ԼՄԱՀ-ԳՀԽԾՁԲ-25/03

Ծրագիծ - 10

Փուլ	Թերթ	Թերթեր
ԱՆ	1-(24)	67

Փռված հատակագիծ
ՊԿ1+80 - 3+60

<<ԳԵՈՔԱՐՏ>> ՍՊԸ